

News Sante-Info-Russie

N° 30 Février 2012

www.sante-info-russie.com

✉ Pour nous contacter ne répondez pas à ce courriel mais utilisez l'adresse : sante.info.russie@gmail.com

✉ Désabonnement : news_sante-info-russie-unsubscribe@service-promo.eu

LA DEMARCHE DE L'AMONT

Nous vivons dans un monde qui repose sur des bases antagonistes : le bon et le mauvais, les cellules saines et les cellules malades. Elle place l'individu dans une situation perpétuelle de combat et de vigilance à l'encontre d'agresseurs dont personne ne sait au juste ce qu'ils sont. Des sommes considérables sont dépensées par les instituts de recherche pour découvrir les antidotes sans avoir examiné «la dote». Lutte contre le cancer, lutte contre le sida, lutte contre la myopathie... Personne dans cette situation ne semble s'interroger sur le pourquoi de ces soi-disant maladies. Et si les maladies n'étaient que des réactions de notre corps à des situations ou à des états dont l'origine se trouve au niveau de l'environnement dans lequel nous vivons ? Et si ces maladies n'étaient que de conséquences d'une perte d'harmonie avec le plan subtil ?

LA RESPONSABILISATION

À toutes ces questions sante-info-russie transmet des réponses et des solutions qui s'inscrivent dans une logique complètement nouvelle. Malheureusement l'obstacle à l'acceptation de ce qui est proposé se trouve dans la Conscience Collective. Une immense majorité est persuadée que les maladies, les microbes et les virus possèdent une réalité autonome. L'une des causes de l'apparition de toutes ces «maladies» réside précisément dans cette croyance car elle déresponsabilise l'individu et le met dans une situation de dépendance vis à vis de la science. Or nous savons à présent que tout dans l'univers est en interaction. Penser que les «maladies» puissent exister indépendamment de l'individu, relève d'une croyance et n'a par conséquent rien d'authentiquement scientifique. Rabelais disait déjà que «science sans conscience n'est que ruine de l'âme».

Résoudre une maladie nécessite un changement de comportement. Le symptôme est une invitation au changement et non au simple étouffement de son cri d'alarme.

LE PRINCIPE UNITAIRE

L'histoire nous apprend qu'il y a 3000 ans, le langage ne comportait aucun mot négatif et ce langage datait de 200.000 ans. Rien n'est hostile à la vie dans l'organisme humain. L'activité microbienne se développe

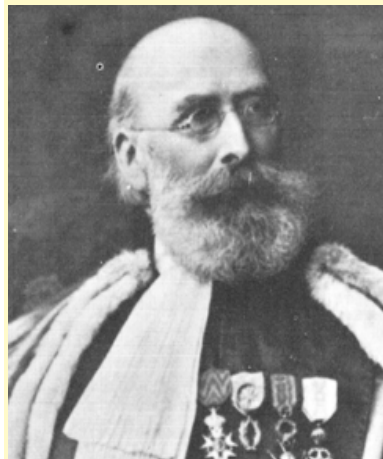

dans un terrain affaibli et malade. Elle en est la conséquence et non la cause. Béchamps avait vu dans les «microbes» des microorganismes (les microzymas) constructeurs et démolisseurs de cellules suivant les besoins de la cause. Il avait perçu le principe unitaire de l'organisme

humain dans lequel tout concourt au maintien de la vie. Ainsi l'organisme peut être ramené à renforcer un organe en augmentant son volume. De même l'organisme maintient la température du corps à une valeur constante quel que soit la température extérieure. Tout cela pour dire que l'organisme humain est en constante adaptation à son environnement.

Malheureusement cette adaptation est perçue comme une anomalie qu'il convient de ramener à tout prix à la norme. Il se produit un conflit entre la logique médicale et la logique de l'organisme.

CONSTRUCTION DE LA SANTÉ

Généralement on pense que la résolution du symptôme et le retour à un fonctionnement normal équivaut à une guérison. Ce n'est pas exact. Chacun peut le constater au niveau de ce que l'on appelle pudiquement les rechutes, ces rechutes que l'on inscrit dans le «dossier médical» du patient. En fait la guérison passe par une deuxième étape celle de la construction de la santé et l'oubli de ce que fut la maladie. Nous avons à l'EIF (Ecole d'Initiation Fitzhelaourov) crée une Ecole de Santé (Atelier intensif de 2 jours). Les Russes insistent beaucoup sur la nécessité d'établir une frontière imperméable entre la résolution de la maladie et le travail de la construction de la santé. Sans cette distinction, la préoccupation de la guérison peut devenir sur le plan psychologique la maladie que l'on soigne !

L'ÂME

La médecine actuelle ignore que l'origine des réactions corporelles se trouve sur le plan spirituel. Grabovoï dit qu'en présence d'un être pur, une explosion atomique ne peut pas se produire ni générer une maladie et le terrasser. Ce qui provoque les décès en nombre ce n'est ni la maladie ni même les soins, dits lourds, mais l'incompréhension spirituelle de l'origine du problème. Elle se situe au niveau de la perte de la voie choisie par l'âme au moment de son incarnation. L'individu fait fausse route. Aussi le but du travail de purification de l'âme est d'assurer une santé parfaite au sein d'un développement créatif voué à l'éternité. L'âme construit le corps à partir de son point d'assemblage. Elle puise ses ressources dans la réception de l'énergie Source. Cependant elle ne peut la recevoir que dans un état de pureté cristalline. Lorsqu'elle se trouve dans cet état de pureté, elle est en mesure de capter les énergies divines et de les réfléchir vers l'extérieur. Entre ces deux rayons, il se forme une sorte de triangle, capable d'englober les événements qui se présentent et de les transmuter. On peut guérir de la sorte. L'âme est en mesure de «piloter» les événements. Bon nombre de technologies spirituelles bio informatives permettent d'obtenir des résultats étonnants. Beaucoup impli-

quent cette notion de nettoyage, nettoyage de l'âme et de ses écrans, mais aussi le nettoyage des points d'entrée et de sorties de l'information des cellules*. Dans les Ateliers de l'EIF, nous associons de l'état de santé d'une personne au fonctionnement de ses sept corps ce qui permet de mettre en évidence les terrains énergétiques en souffrance et les rétablir dans une approche globale de l'être.

L'AURA DU LIEU D'HABITATION

En géobiologie, l'expérience montre que dans des situations de conflit avec l'environnement, il suffit d'augmenter la surface de l'aura de la maison pour que tout rentre dans l'ordre. L'aura de la maison dépend de l'état vibratoire de ses occupants et des échanges cosmos tellurique du bâtiment. Contribuer à augmenter le niveau vibratoire des occupants et rétablir la libre circulation des énergies Terre-Ciel procure des résultats spectaculaires par leur rapidité et leur efficacité. Tout cela pour dire que l'individu est en rapport constant avec son environnement et que sa santé dépend de la qualité de ce rapport sur un ensemble de plans du visible et de l'invisible. Aussi englobe-t-il le rapport avec «les chers disparus» (voir l'édito «La vie, la mort, un continuum à découvrir» sur www.lequadrant.com)

Serge Fitz
Février 2012

* Nous vous proposerons bientôt ces données sous la forme non encore définie.

AGENDA

CONSCIENCE SANTÉ

Pour entrer dans l'Ere Nouvelle, un Atelier exceptionnel programmé les 30, 31 Mars et 1er Avril 2012 à Clé d'Sol dans l'Aude (11230).

Le dépliant explicatif est consultable sur www.lequadrant.com rubrique «Ateliers».

Inscriptions ouvertes au près de 7channe@gmail.com