

News Lequadrant

✉ Pour nous contacter ne répondez pas à ce courriel mais utilisez l'adresse : lequadrant@gmail.com

✉ Désabonnement : news_sante-info-russie-unsubscribe@service-promo.eu

Flash Info Mai 2012

www.lequadrant.com

UNE FORMATION EIF OFFERTE ! RECHERCHE RADIESTHÉSIQUE ET PSYCHOLOGIQUE DES DISPARUS

La recherche par voie radiesthésique est particulièrement précieuse pour localiser un individu disparu (ou un animal qui s'est échappé), et également pour s'assurer de son état de santé. La comparaison des énergies de l'avant-la-disparition et de l'après-la-disparition est riche d'enseignements. S'il n'y a pas de changement énergétique, cela signifie qu'il peut y avoir une disparition volontaire. Le changement énergétique, cela peut signifier un accident, voir plus grave.

Par ailleurs, le paramètre stress, avant et après la disparition, est également riche d'enseignements. L'absence de stress oriente plutôt vers un accident brutal. L'augmentation du stress oriente vers une dispute. La découverte des paramètres radiesthésiques associée au contexte familial de la disparition, permet de fournir des pistes particulièrement précieuses, tant pour la gendarmerie que pour les proches. Elle permet de comprendre le sens de la disparition et mieux orienter les recherches. D'autre part, la radiesthésie permet de déterminer si la personne disparue se trouve à un endroit fixe ou bien si elle est en train de se déplacer.

RECHERCHE DES ADULTES

La recherche des adultes disparus se heurte à une difficulté celle du respect de la liberté de l'autre. En effet, tout adulte a le droit de se « fondre

terminer si la personne disparue est en bonne santé ou pas. Dans le cas où manifestement il s'agit d'un accident, bien entendu il est alors possible de communiquer l'endroit du drame.



dans la nature » pour des raisons personnelles, avouables ou non avouables. La seule chose qu'il est généralement possible de faire pour rassurer les proches, c'est de dé-

RECHERCHE DES ENFANTS

1 S'assurer dans quel état énergétique est l'enfant : en bonne for-



me, stressé, blessé ou accidenté...

2 De déterminer dans quel état de conscience il se trouve

3 Localiser sur carte détaillée l'endroit où il se trouve

4 Suivre le cas échéant ses déplacements.

Ces données vont permettre d'emblée d'orienter les recherches dans la direction d'une simple fugue, d'une séquestration ou pire d'un accident.



RECHERCHE DES ANIMAUX

Lorsqu'un animal dis-

ment etc.. La recherche par voie radiesthésique permettra de déterminer l'état énergétique de l'animal avant et après

des indications précieuses sur les motivations de l'animal. Sa localisation sur une carte de la région concernée permettra de le situer dans ses déplacements. Sa présence à un même endroit pendant un temps prolongé permettra de comprendre qu'il se cache ou bien qu'il a trouvé refuge chez des particuliers ou bien encore qu'il

a été séquestré. Toutes ces informations se montrent précieuses dans des circonstances de vie où le chagrin et l'inquiétude empêchent parfois de voir clairement. Pratique également de savoir rechercher sur plan un objet perdu !

L'ensemble de ces données nous ont donné l'envie d'offrir cette formation aux âmes de bonne volonté sur une après midi pendant les vacances d'été.

DATE

Vendredi 17 Août à 14h30 à Ste Colombe sur l'Hers (11230) à Clé d'Sol / se munir d'un pendule à bout effilé.

12 places disponibles.

Inscriptions auprès de : lequadrant@gmail.com

(Participation aux frais 3 €)

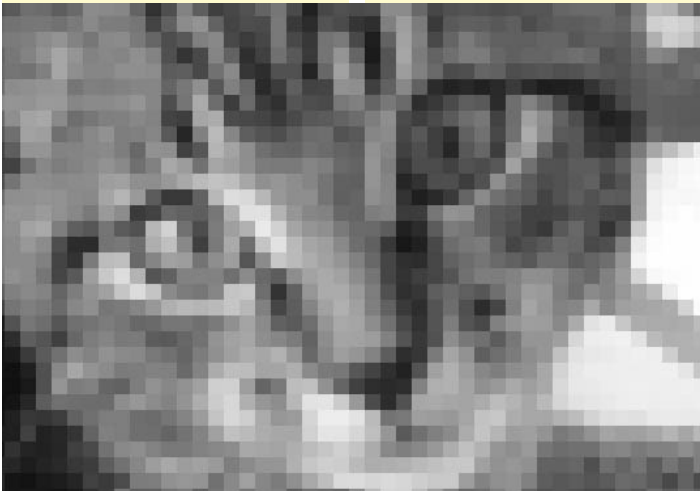

paraît, il est important de connaître le contexte dans lequel l'événement s'est produit : arrivée d'un nouvel animal, départ d'un des membres de la famille, événements douloureux, chocs psychologiques, déménage-

son départ. Ce renseignement permettra de comprendre si l'animal a été blessé, drogué ou bien s'il a suivi un autre animal (dans ce cas les énergies remontent). D'autre part, la mesure de l'état du stress donnera

AGENDA CLÉ D'SOL (11230)

9 et 10 Juin Atelier sur les Entités
20 Octobre Connaissance de soi
21 Octobre Dérogramme Temps

Inscription auprès de Michanne
7chance@gmail.com